

WHAT WE DO



RESUMEN DE SEMANAL DE MERCADO

02/04/2026 AL 10/04/2026

NOTICIAS DE LA SEMANA

Internacional

- Tregua en Medio Oriente y desplome del petróleo: Tras semanas de tensión, Estados Unidos e Irán acordaron un cese al fuego por dos semanas con la reapertura controlada del Estrecho de Ormuz, mediante la intermediación de Pakistán. Esta noticia trajo fuerte alivio a los mercados globales y provocó un desplome en los precios del petróleo de hasta el 16% (el Brent perforó los USD 95).
- Mañana comienzan las negociaciones por la paz en Medio Oriente, con EE.UU. liderado por JD Vance y aún incertidumbre sobre la delegación iraní. Trump se mostró optimista, aunque advirtió sobre fuertes consecuencias si no hay acuerdo, mientras persisten tensiones en la región y sin normalización en el estrecho de Ormuz.
- La inflación de marzo en EE.UU. se aceleró a 0,9% mensual (desde 0,3%), impulsada principalmente por el aumento en energía, en línea con lo esperado. Sin embargo, la inflación núcleo se mantuvo en 0,2% y la supercore desaceleró, mostrando menor presión subyacente. En términos anuales, la inflación general subió a 3,3%, mientras que la núcleo avanzó levemente a 2,6%.

Local

- BCRA compró 457 millones el viernes, la cifra más alta del año y casi 10% de lo que había comprado en 2026. Con esto, acumula US\$1.039 millones en abril y US\$5.423 millones en el año. El tipo de cambio mayorista cerró en 1370.
- Frente Fiscal e inflación: La recaudación tributaria de marzo alcanzó los \$16 billones, marcando una caída real del 4% interanual, golpeada por la baja en retenciones y menor consumo. En el ámbito corporativo local, YPF anunció que congelará el precio de los combustibles por 45 días, un esfuerzo para anclar las expectativas de inflación.
- Liquidación de Divisas (CIARA): El sector agroexportador aportó datos positivos al anunciar que durante marzo liquidaron exportaciones por USD 2.032 millones, lo que implica un aumento interanual del 8%. Este flujo de dólares resulta clave para la estrategia de acumulación de reservas.
- Aprobación de la Ley de Glaciares: La Cámara de Diputados logró la sanción definitiva del proyecto con 137 votos afirmativos. Al redefinir los límites técnicos de las áreas protegidas, esta ley es fundamental para destrabar miles de millones de dólares en inversiones del sector privado, enfocadas principalmente en la extracción de cobre y oro en la región cordillerana.
- Ajuste al alza en el REM del BCRA: El nuevo Relevamiento de Expectativas de Mercado estima que la inflación cerrará el 2026 en 29,1% (por encima del 26,1% proyectado el mes pasado), proyectando un 3% para marzo.
- Datos mixtos en la actividad económica: El INDEC reportó que la actividad minera creció un 3,3% interanual en febrero, impulsada fuertemente por la extracción no convencional de petróleo y el litio. En contraste, ADEFA informó que aunque la producción automotriz de marzo tuvo un incremento del 0,4% interanual, el primer trimestre del año acumula una fuerte caída del 19% frente a 2025.
- El mercado sigue atento a la evolución de otras brechas. Por un lado, la brecha cambiaria entre CCL y spot cerró en aproximadamente 8,0%, ubicándose entre los niveles más elevados desde mediados de diciembre. Por otro lado, el “canje” entre CCL y MEP alcanzó 4,0%, el valor más alto desde la flexibilización del cepo para personas humanas y la mayor diferencia registrada desde el 15 de mayo de 2024.
- La inflación en la Ciudad de Buenos Aires fue de 3% en marzo, informó este viernes el Instituto de Estadística y Censos porteño. Así, el IPC de CABA acumuló un aumento de 8,9% en los primeros tres meses de 2026.

CALENDARIO SEMANAL

Calendario Económico					
Región	Lunes 13/4/2026	Martes 14/4/2026	Miércoles 15/4/2026	Jueves 16/4/2026	Viernes 17/4/2026
Estados Unidos	Ventas de viviendas de segunda mano (Mar)	IPP	Inventarios de petróleo crudo de la AIE	Nuevas peticiones de subsidio por desempleo	-
Países desarrollados	-	Inflación España / Comparecencia de Lagarde, presidenta del BCE	Actividad industrial en la zona euro (Mensual) (Feb) / Inflación Francia	Inflación zona Euro	Balanza comercial de la zona euro (Feb) / Inflación Japón
Emergentes	-	Balanza comercial China	PBI China / Balanza comercial China	-	-
Argentina	-	Índice de precios al consumidor (IPC). Cobertura nacional. Marzo de 2026	-	Sistema de índices de precios mayoristas (SIPM). Marzo de 2026	Utilización de la capacidad instalada en la industria (UCII). Febrero de 2026

Pagos de la semana		
Ticker	Fecha	Pago
S17A6	17/4/2026	CAPITAL
Pagos del mes		
Ticker	Fecha	Pago
D30A6	30/4/2026	CAPITAL
S30A6	30/4/2026	CAPITAL
M30A6	30/4/2026	CAPITAL
BPOB7	30/4/2026	CUPÓN
BPOC7	30/4/2026	CUPÓN
BPOD7	30/4/2026	CUPÓN
BPOA8	30/4/2026	CUPÓN
BPOB8	30/4/2026	CUPÓN

RESUMEN DE MERCADO

	10/04/2026	Var. Semanal	MTD	YTD (2)
--	------------	--------------	-----	---------

Tasas de Referencia

US 2Y *	3,78%	-0,74%	-1,54%	9,46%
US 10Y *	4,28%	-0,91%	-1,54%	3,82%
Riesgo País	556,00	-9,45%	-9,74%	-0,89%
Tamar Privados (1) *	25,63%	-2,38%	-2,15%	-11,26%

(1) Tasas calculadas como TNA (2) Variación acumulada desde principio de año

MONEDAS

Dólar A 3500- MULC	1.373,90	-1,00%	-1,51%	-5,86%
Dólar MEP	1.421,60	-0,87%	-0,81%	-4,00%
Dólar CCL	1.475,60	-0,54%	-0,53%	-0,56%
Canje	3,10%	7,75%	-9,49%	13,33%
Dólar / Euro	1,17	0,96%	2,04%	-0,40%
DXY (Dollar Index) *	98,82	-0,83%	-1,68%	0,59%
Real / Dólar *	5,06	-1,89%	-3,71%	-7,66%

Índices (USDC)

<u>América</u>				
Merval	2.029,43	0,55%	5,16%	1,17%
S&P 500 (USA)*	679,91	3,77%	7,59%	-1,03%
Nasdaq (USA)*	22.822,42	4,49%	9,75%	-2,55%
DowJones (USA)*	48.185,80	3,48%	6,57%	-0,37%
Bovespa (Brasil)*	38.583,68	5,82%	11,03%	31,15%
<u>Europa</u>				
DAX (Alemania)	27.848,24	3,15%	7,65%	-3,19%
CAC 40 (Francia)	9.662,91	4,48%	8,44%	0,71%
IBEX 35 (España)	21.297,21	4,54%	9,47%	4,47%

COMMODITIES (CHICAGO)

Soja (USD/Ton.)*	431,52	0,62%	1,36%	12,50%
Maíz (USD/Ton.)*	173,52	-2,70%	-3,19%	0,06%
Trigo (USD/Ton.)*	209,42	-4,60%	-6,17%	11,71%
Petróleo WTI (USD/Barril)*	99,37	-2,24%	-4,85%	72,25%
Oro (USD/Onza Troy)*	4.801,02	0,17%	4,82%	9,01%

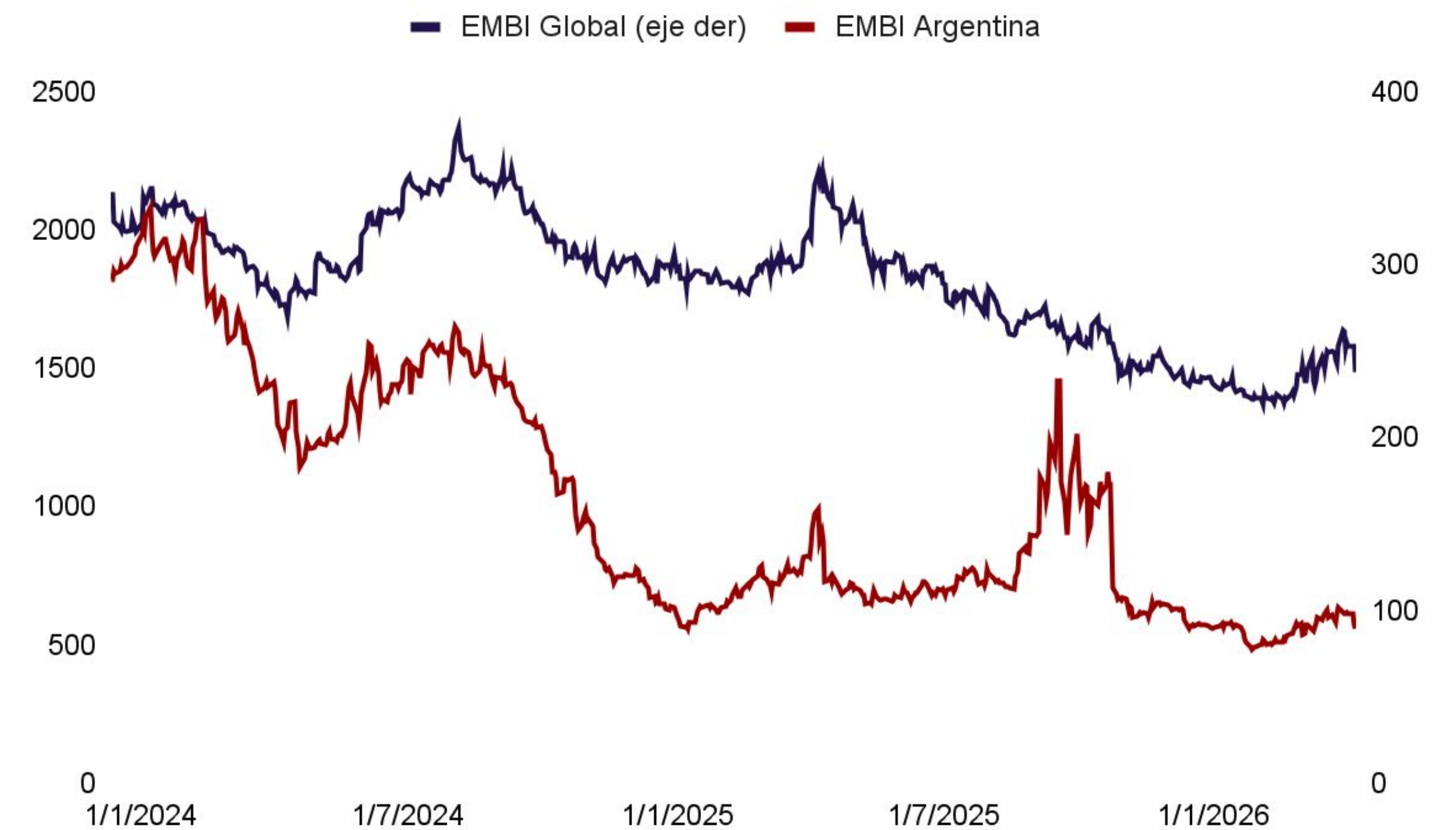

EVOLUCIÓN PRECIO HISTORICO BRENT/WTI

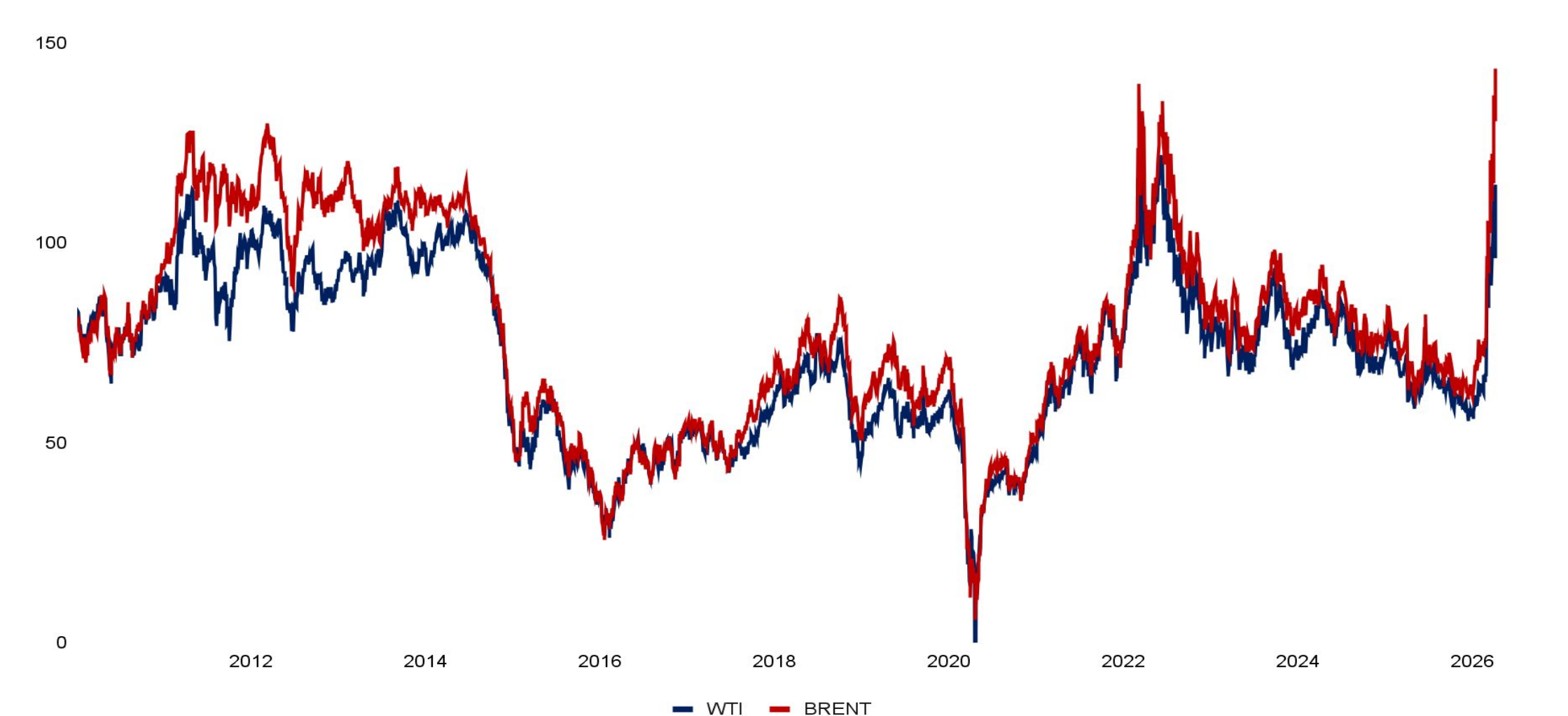

INFLACIÓN

Febrero	YTD	Últimos 12 meses
2,90%	5,88%	33,10%

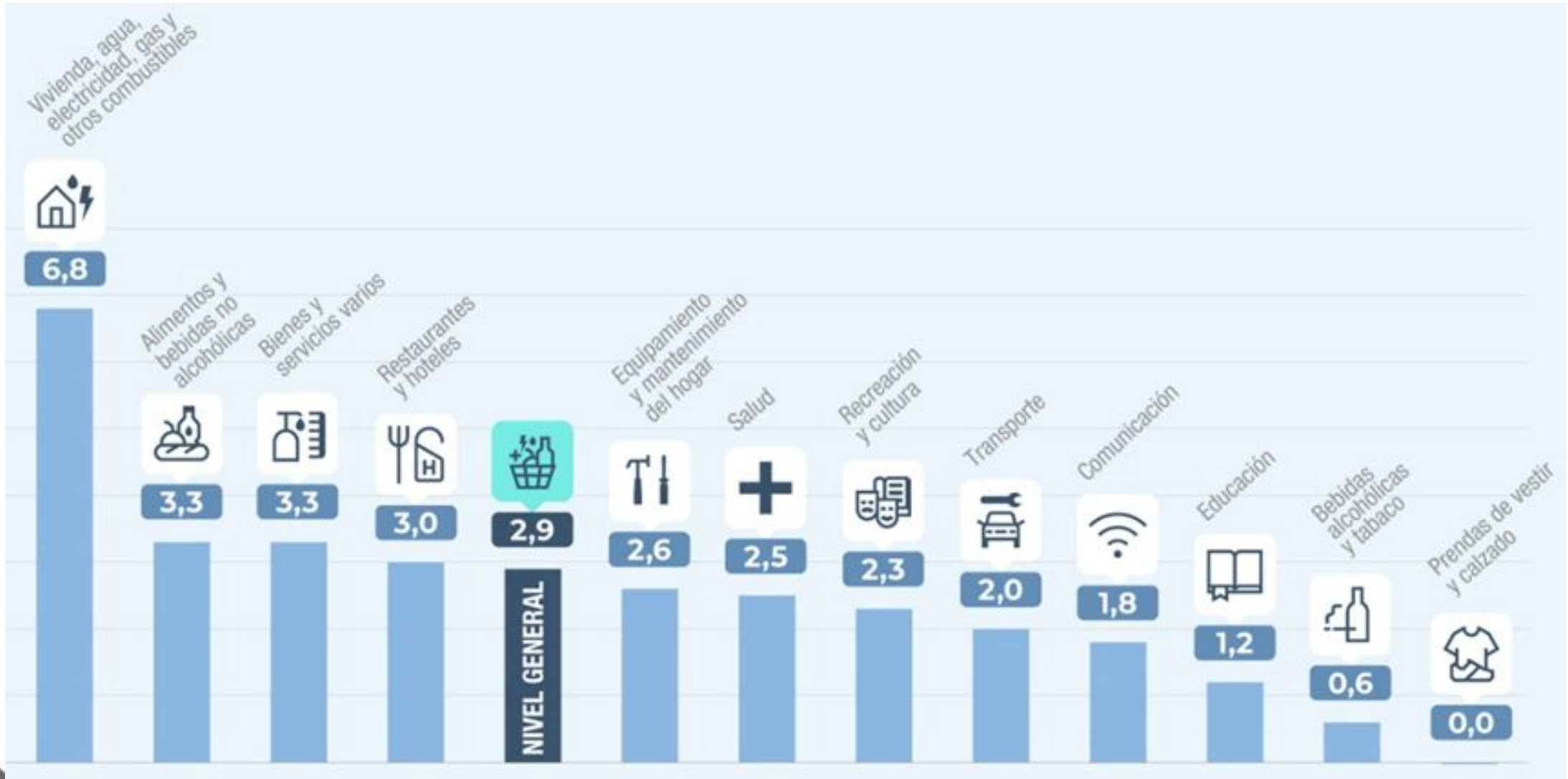
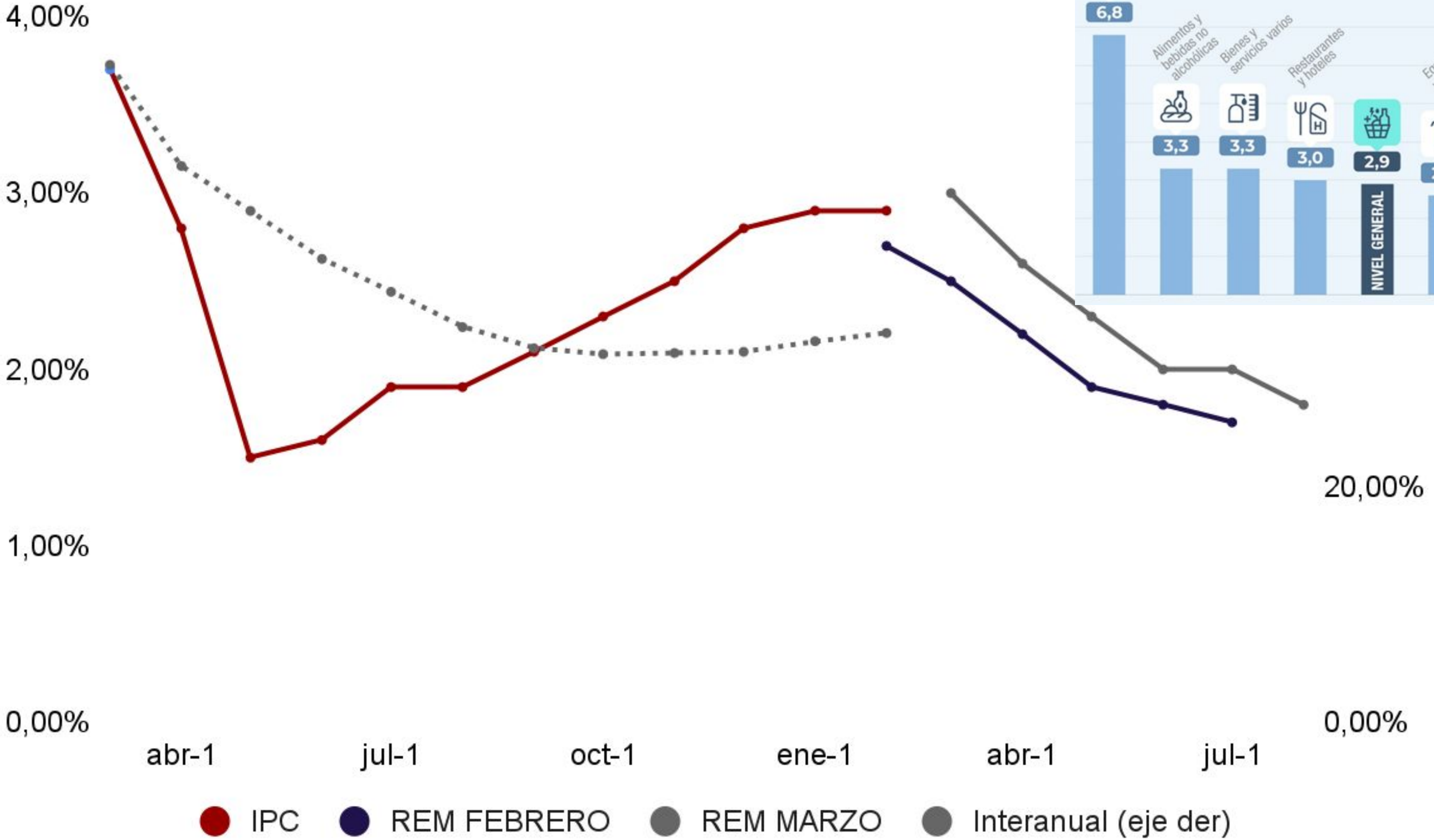

RESERVAS INTERNACIONALES

Reservas internacionales y compra de divisas en el MLC

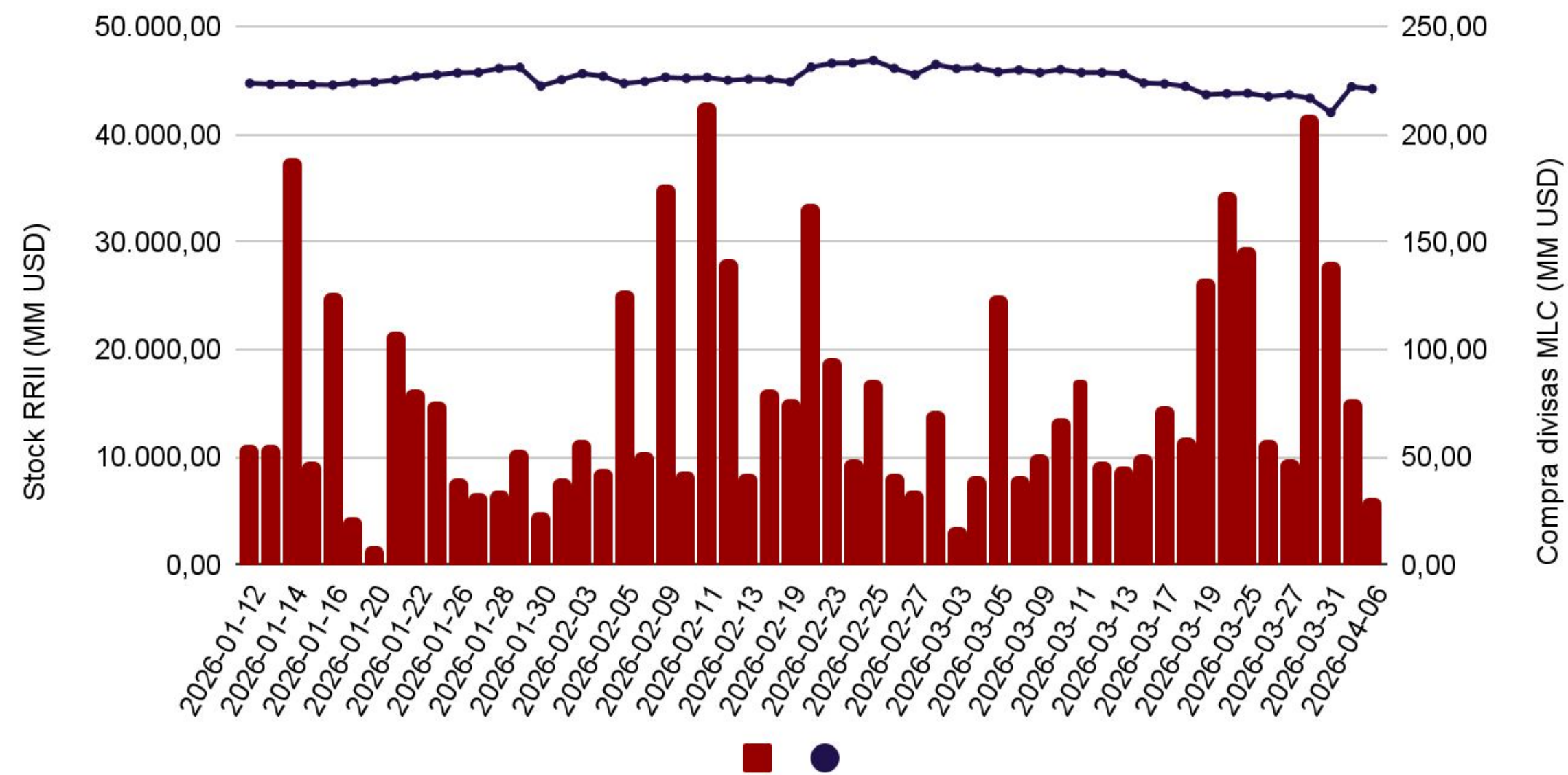

Compra de divisas del BCRA en el MLC

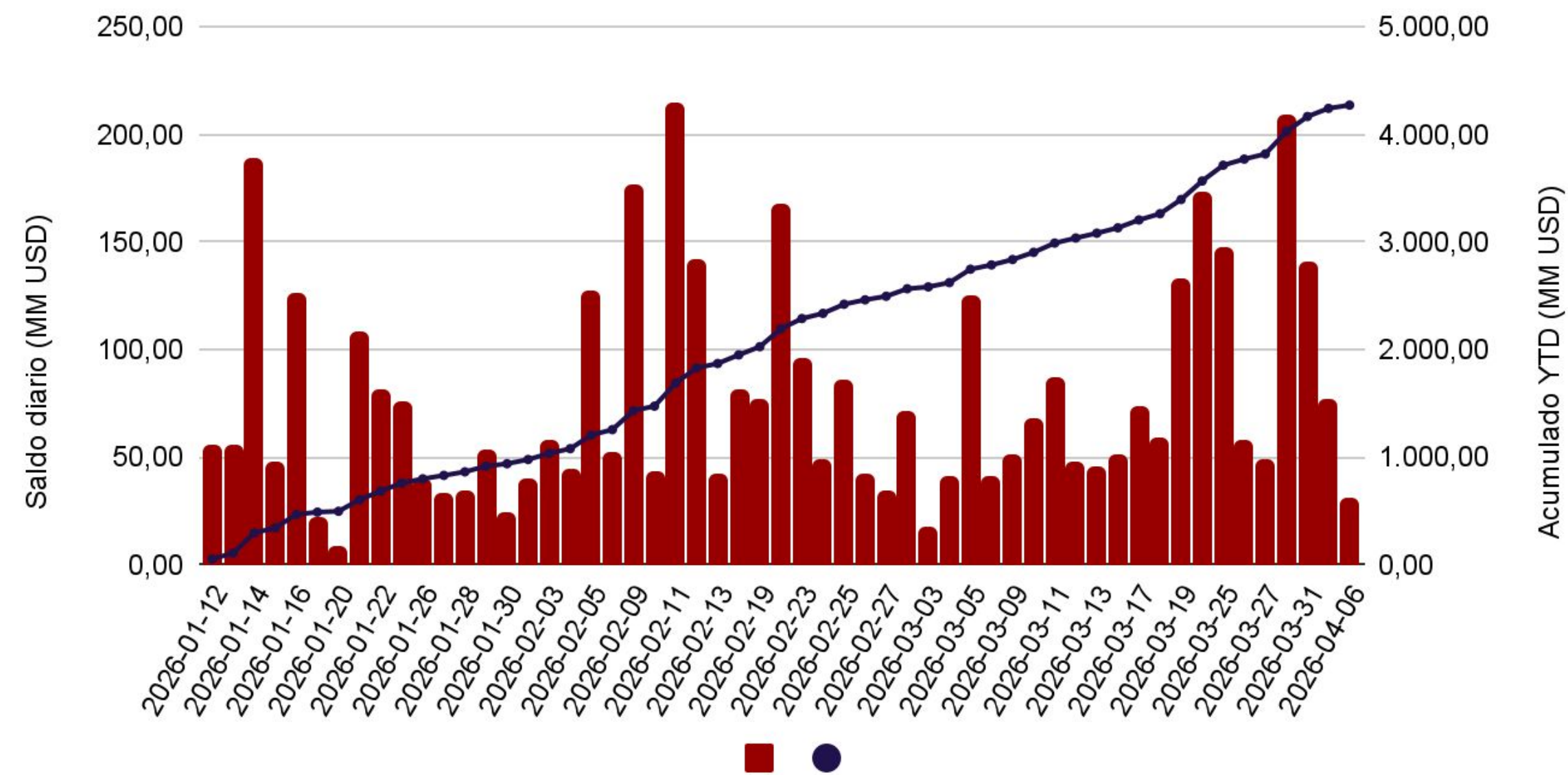

Reservas internacionales brutas y netas - Evolución del stock

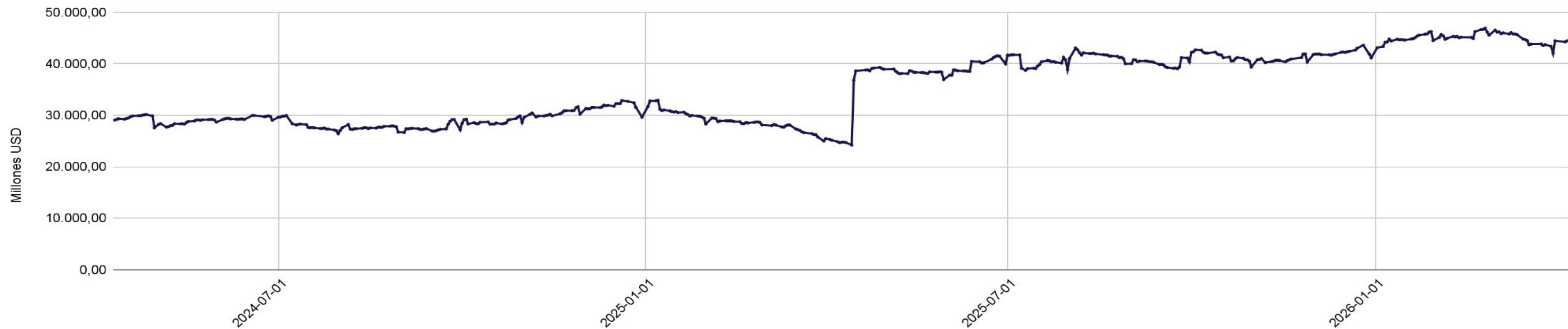

INTERNACIONAL

IPC Core de Estados Unidos

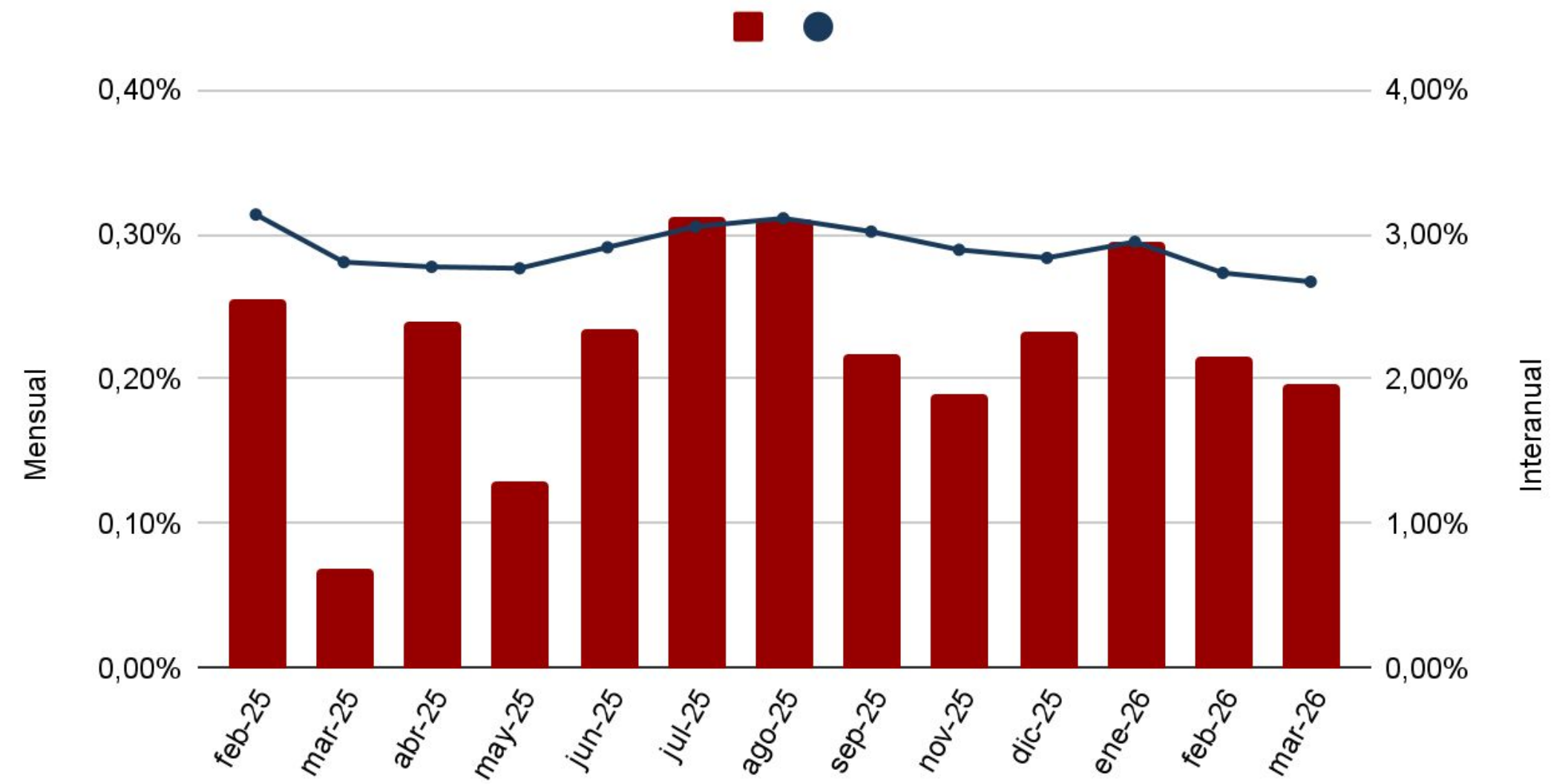

Tasa interés FED

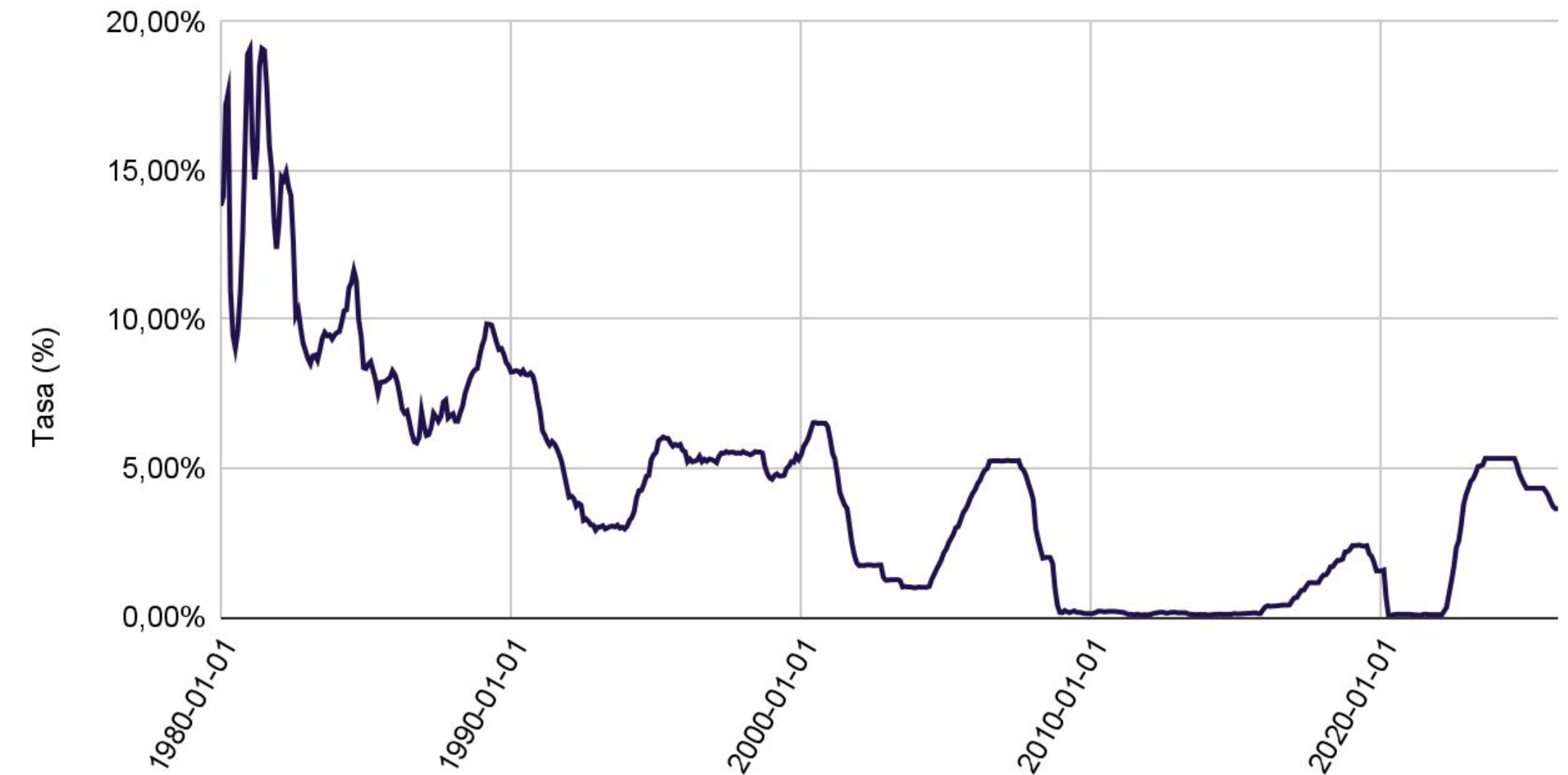

Empleo Estados Unidos

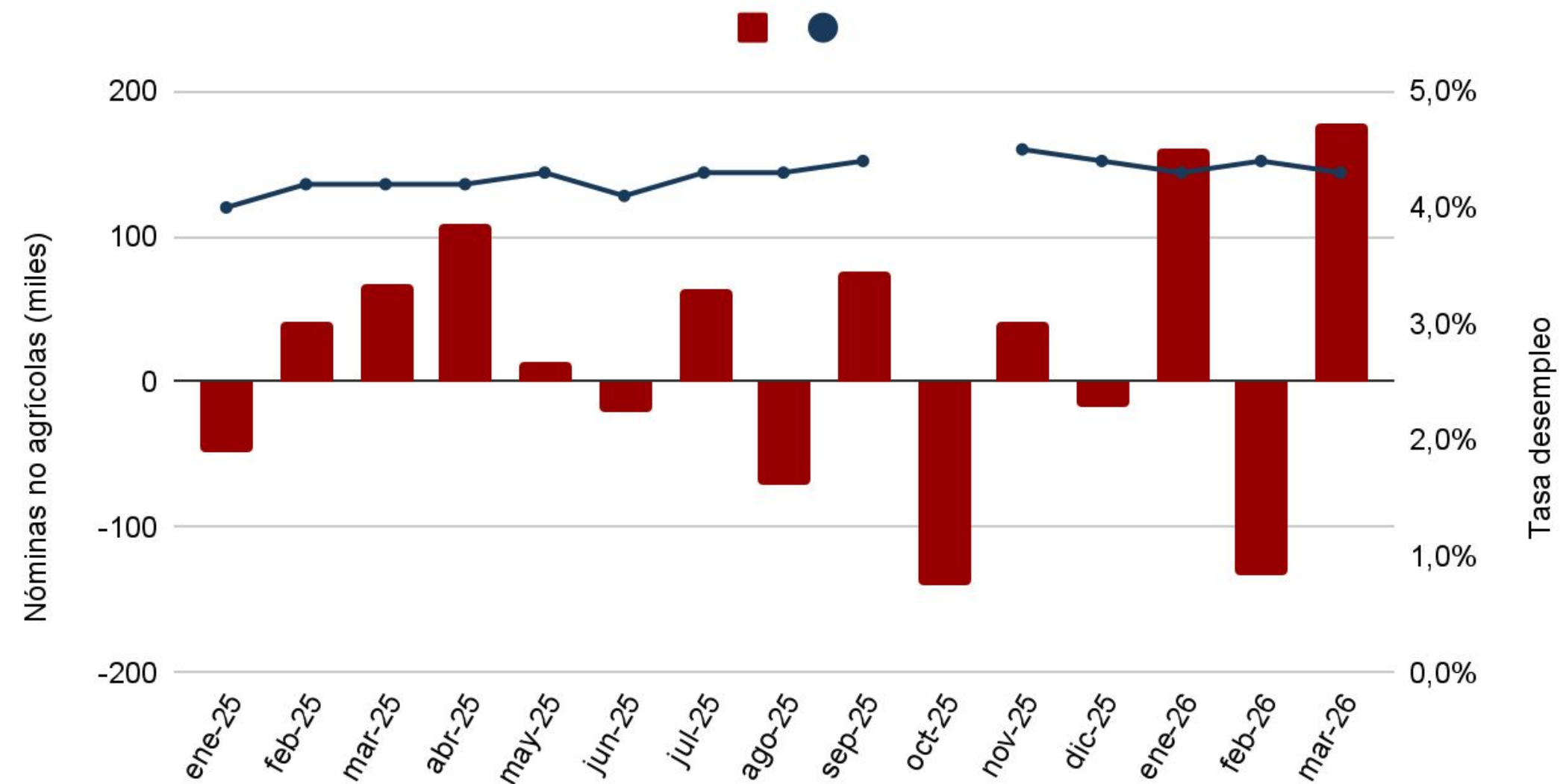

PMI de servicios, manufacturero y compuesto Estados Unidos

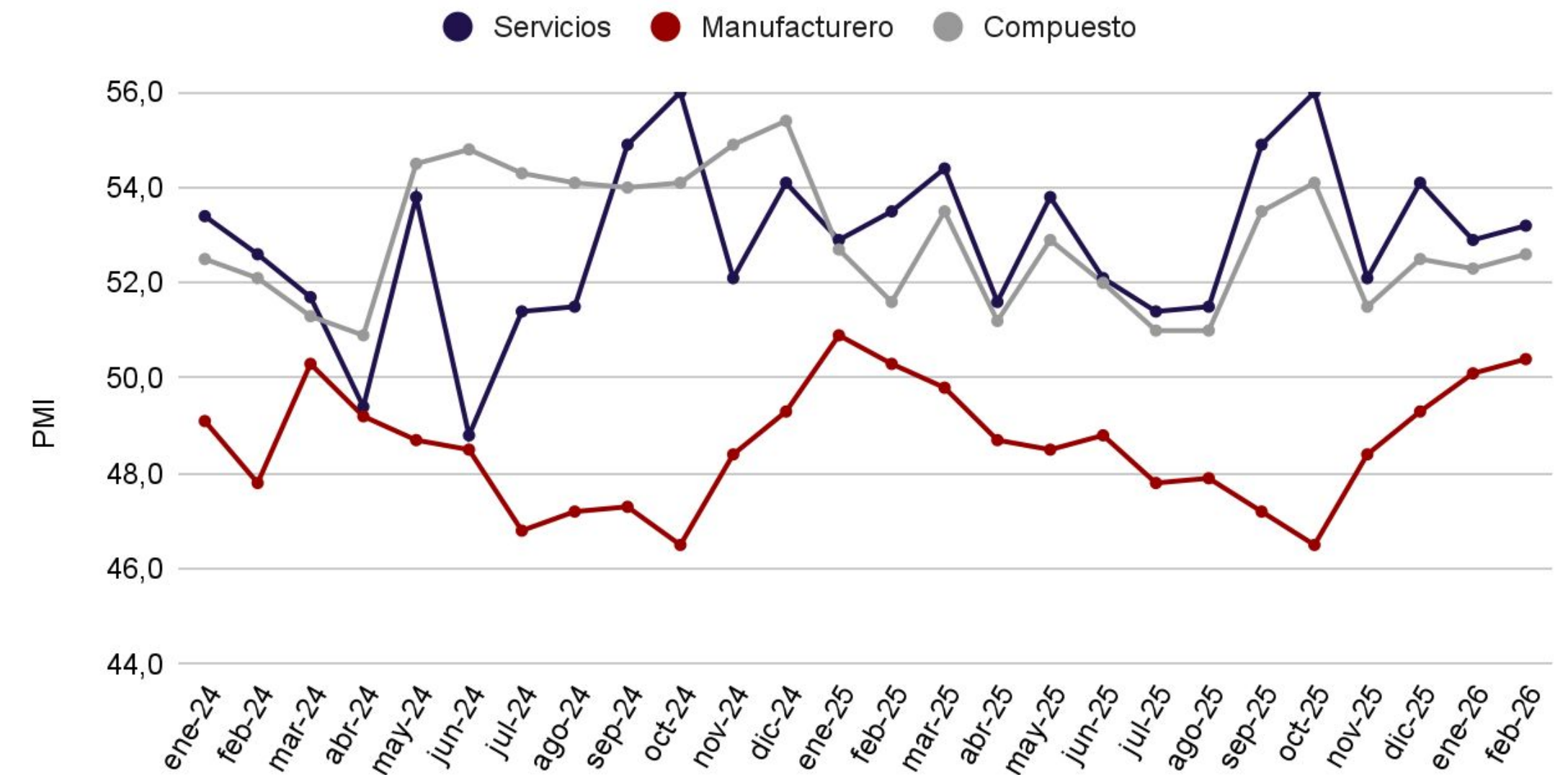

CHEQUES Y CAUCIONES

CAUCIONES EN ARS Y USD				
Plazo (días)	Moneda	TNA Prom.	TEA	Monto Nominal
5	ARS	21,22%	23,60%	6.503.186.109.951
7	ARS	22,65%	32,77%	138.249.622.873
14	ARS	23,41%	33,90%	9.016.172.202
21	ARS	22,25%	29,13%	126.112.521
33	ARS	24,98%	33,53%	1.748.046.138
3	USD	0,58%	0,81%	835.220.897

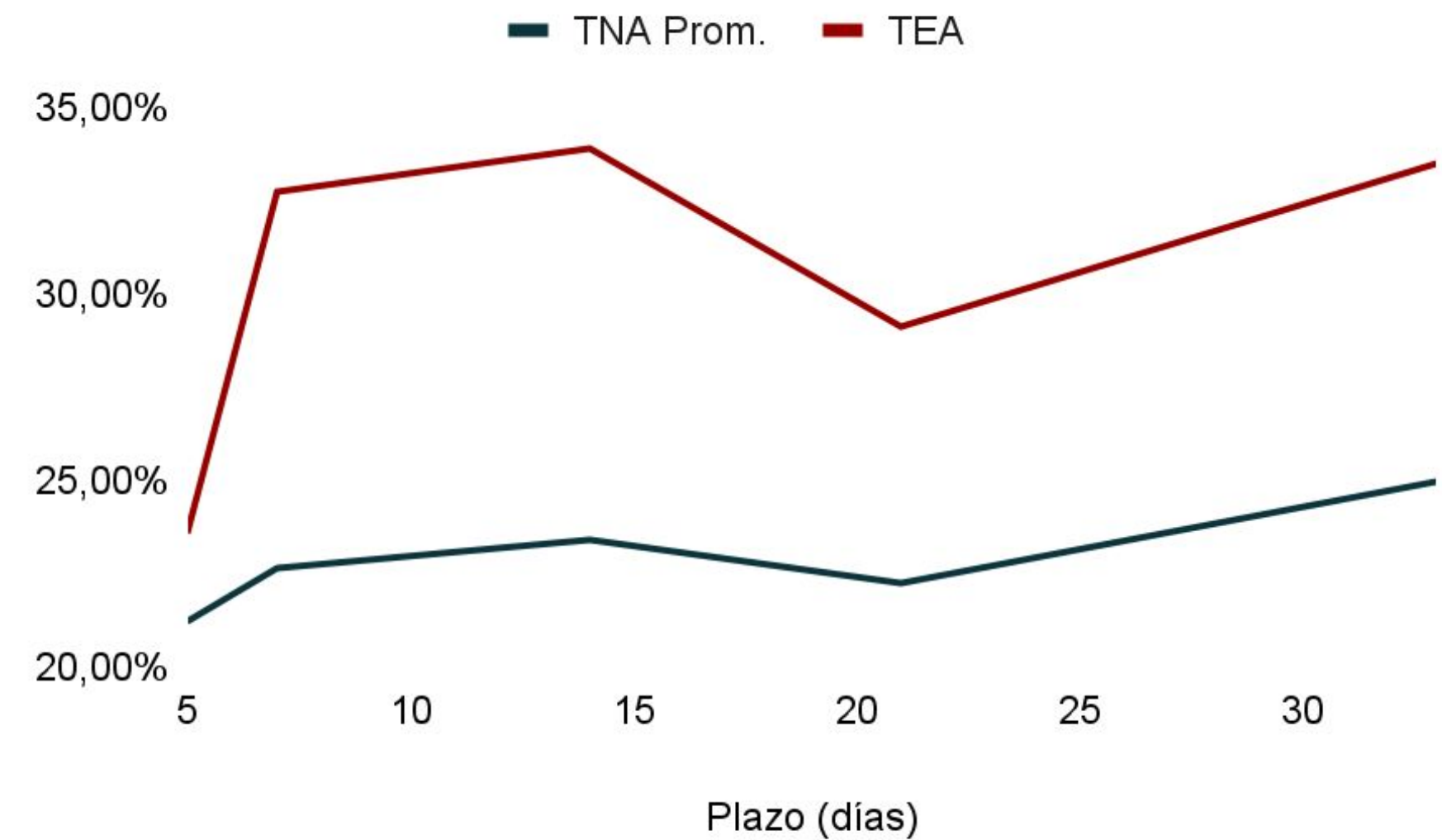

CPD Avalados SGRS (ARS)				
Plazo (días)	TNA Prom.	TEA	Monto Nominal	Cant. Negociada
0-30	26,12%	29,48%	934.857.456	190
31-60	25,42%	28,26%	2.128.574.795	439
61-90	27,28%	30,20%	2.530.285.626	584
91-120	28,69%	31,52%	1.571.291.821	220
121-150	29,46%	32,04%	762.500.000	93

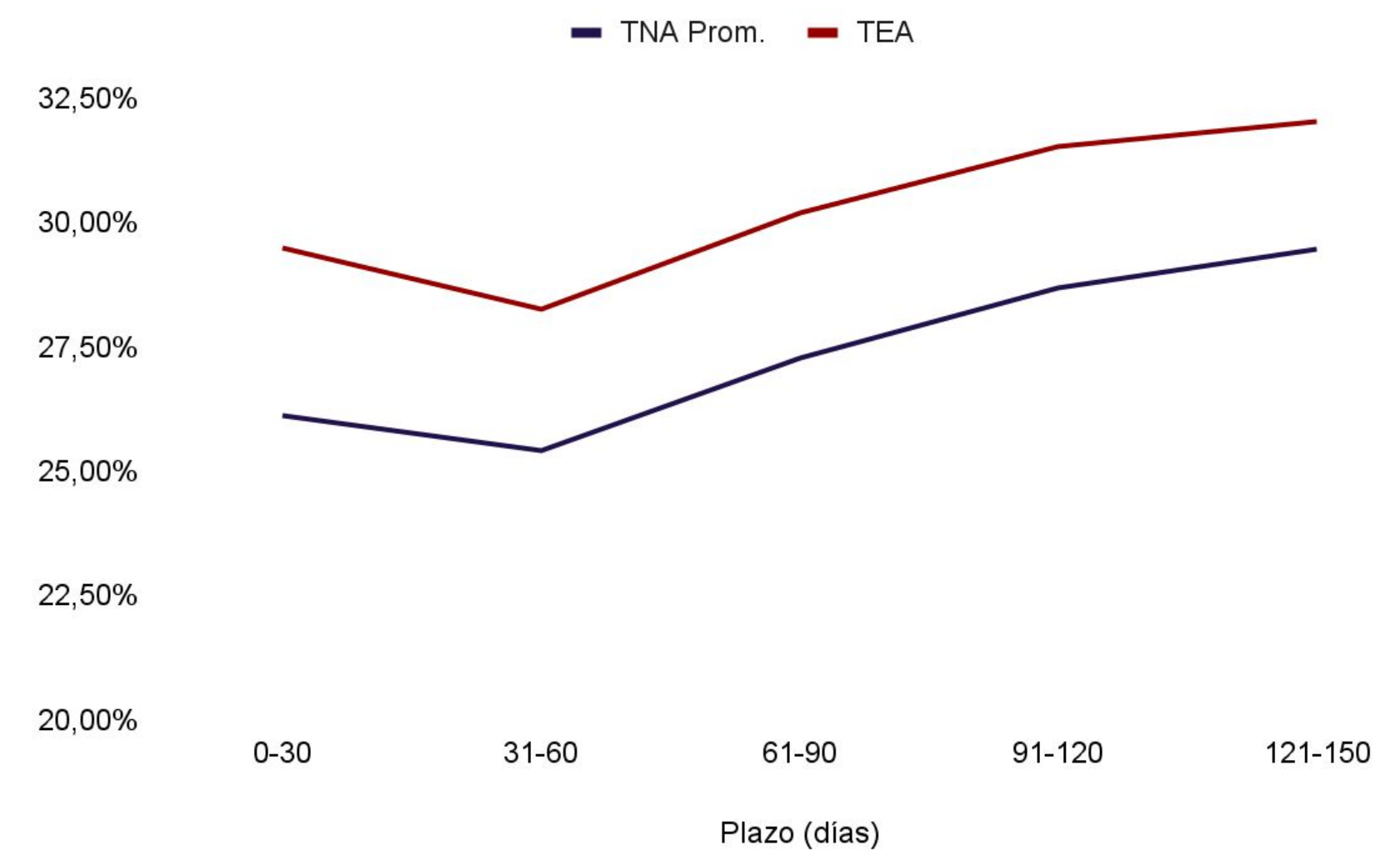

TÍTULOS PÚBLICOS

SOBERANOS EN DÓLARES

Ticker	Maturity	Próx. Vto	TIR	Duration	Precio	Var.semanal
AO27	29/10/2027	30/4/2026	4,50%	1,48	102,6	-0,82%
AO28	31/10/2028	30/4/2026	7,22%	2,37	97,9	0,51%
AL29	9/7/2029	9/7/2026	6,96%	1,66	63,69	0,36%
AN29	30/11/2029	30/5/2026	8,95%	3,21	95,25	1,05%
AL30	9/7/2030	9/7/2026	7,66%	2,11	63,2	1,34%
AL35	9/7/2035	9/7/2026	9,62%	5,73	77,86	1,61%
AE38	9/1/2038	9/7/2026	9,69%	4,94	81,09	2,46%
AL41	9/7/2041	9/7/2026	9,65%	6,24	72,59	2,26%
GD29	9/7/2029	9/7/2026	5,19%	1,68	65,49	0,65%
GD30	9/7/2030	9/7/2026	6,52%	2,13	64,64	0,96%
GD35	9/7/2035	9/7/2026	9,13%	5,75	79,9	2,88%
GD38	9/1/2038	9/7/2026	9,15%	4,99	83,1	1,94%
GD41	9/7/2041	9/7/2026	9,27%	6,29	74,17	3,06%
GD46	9/7/2046	9/7/2026	9,10%	6,56	70,99	3,21%

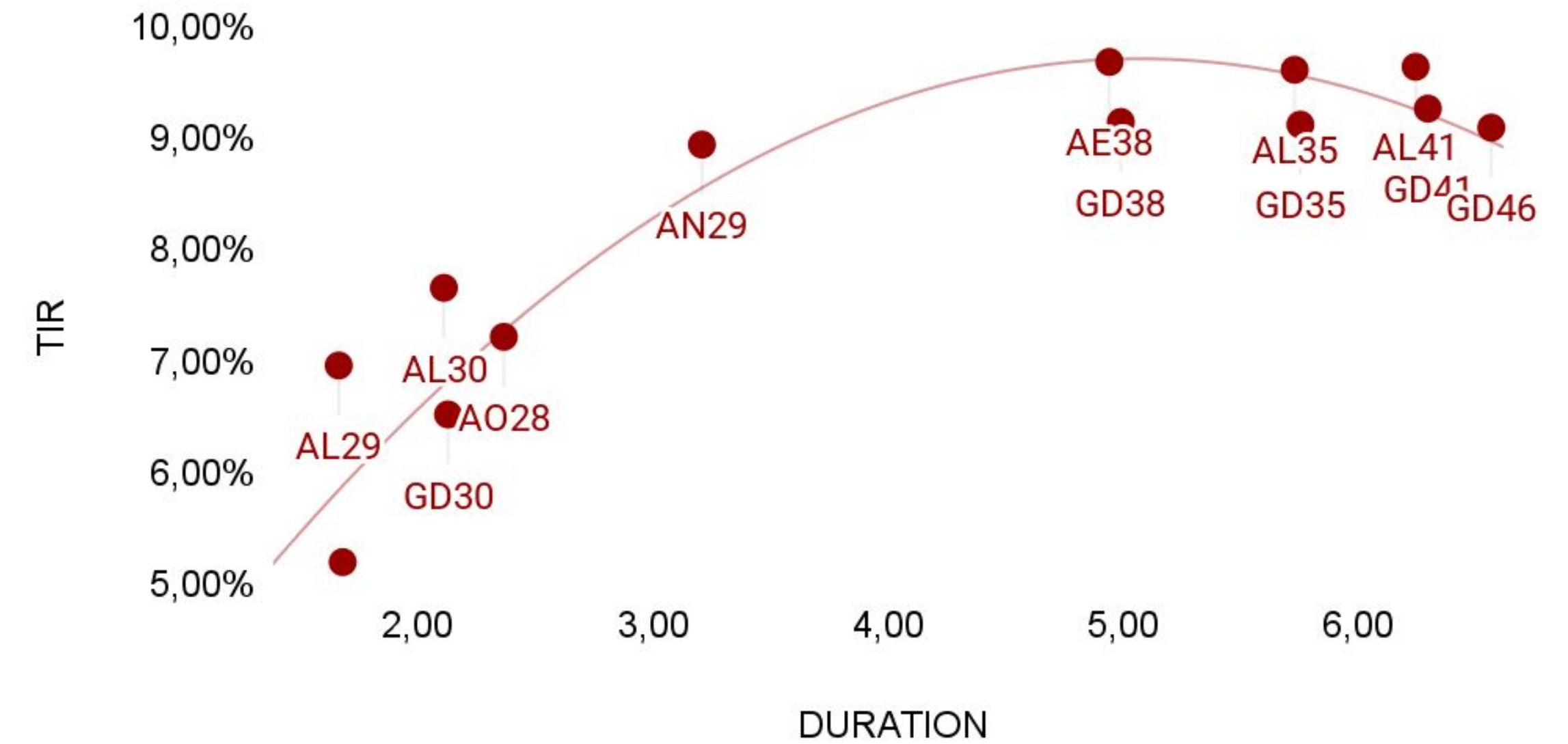

BOPREAL

Ticker	Maturity	Próx. Vto	TIR	Duration	Put Afip	TIR Afip	Duration Afip	Precio	Var.semanal
BPOB7	31/10/2027	30/4/2026	4,09%	1,25	30/4/2026	-17,97%	0,05	103,45	0,68%
BPY26	31/5/2026	31/5/2026	#NUM!	#NUM!				39,10	2,89%
BPOC7	31/10/2027	30/4/2026	3,64%	1,25	30/4/2027	3,33%	1,01	104,00	1,32%
BPOD7	31/10/2027	30/4/2026	3,72%	1,25				103,90	1,27%
BPOA8	31/10/2028	30/4/2026	7,26%	2,44	30/4/2028	7,77%	1,97	91,85	0,38%
BPOB8	31/10/2028	30/4/2026	7,69%	2,44				90,96	1,35%

TÍTULOS PÚBLICOS

SOBERANOS AJUSTADOS POR CER

Ticker	Maturity	Próx. Vto	TIR	Duration	Precio	Var.semanal
X15Y6	15/5/2026	15/5/2026	-13,55%	1,07	105,66	0,73%
X29Y6	29/5/2026	29/5/2026	-13,22%	1,53	114,30	0,44%
TZX26	30/6/2026	30/6/2026	-9,52%	2,60	373,15	-0,23%
X31L6	31/7/2026	31/7/2026	-7,84%	3,63	109,40	0,69%
TX26	9/11/2026	9/5/2026	-1,96%	3,88	1331,50	-0,15%
X30S6	30/9/2026	30/9/2026	-1,96%	3,88	104,85	1,55%
TZXO6	31/10/2026	30/10/2026	-2,60%	6,67	154,65	-0,42%
X30N6	30/11/2026	30/11/2026	-1,13%	7,70	111,75	-0,04%
TZXD6	15/12/2026	15/12/2026	-0,93%	8,20	271,75	0,67%
TZXM7	31/3/2027	31/3/2027	-0,27%	11,73	203,10	1,04%
TZXA7	30/4/2027	30/4/2027	-0,44%	12,73	112,80	2,08%
TZXY7	31/5/2027	31/5/2027	-4,94%	13,77	117,50	5,86%
TZX27	30/6/2027	30/6/2027	2,16%	14,77	355,90	-1,94%
TX28	9/11/2028	9/5/2026	3,34%	15,41	1947,50	-0,59%
TZXS7	30/9/2027	9/5/2026	3,34%	15,41	95,30	-0,21%
TZXD7	15/12/2027	15/12/2027	4,53%	20,37	250,75	-0,10%
TZX28	30/6/2028	30/6/2028	6,45%	26,97	318,00	1,21%
DICP	30/12/2032	30/6/2026	7,55%	40,12	49665,00	1,05%
PARP	30/12/2038	30/9/2026	8,08%	84,00	33800,00	2,42%

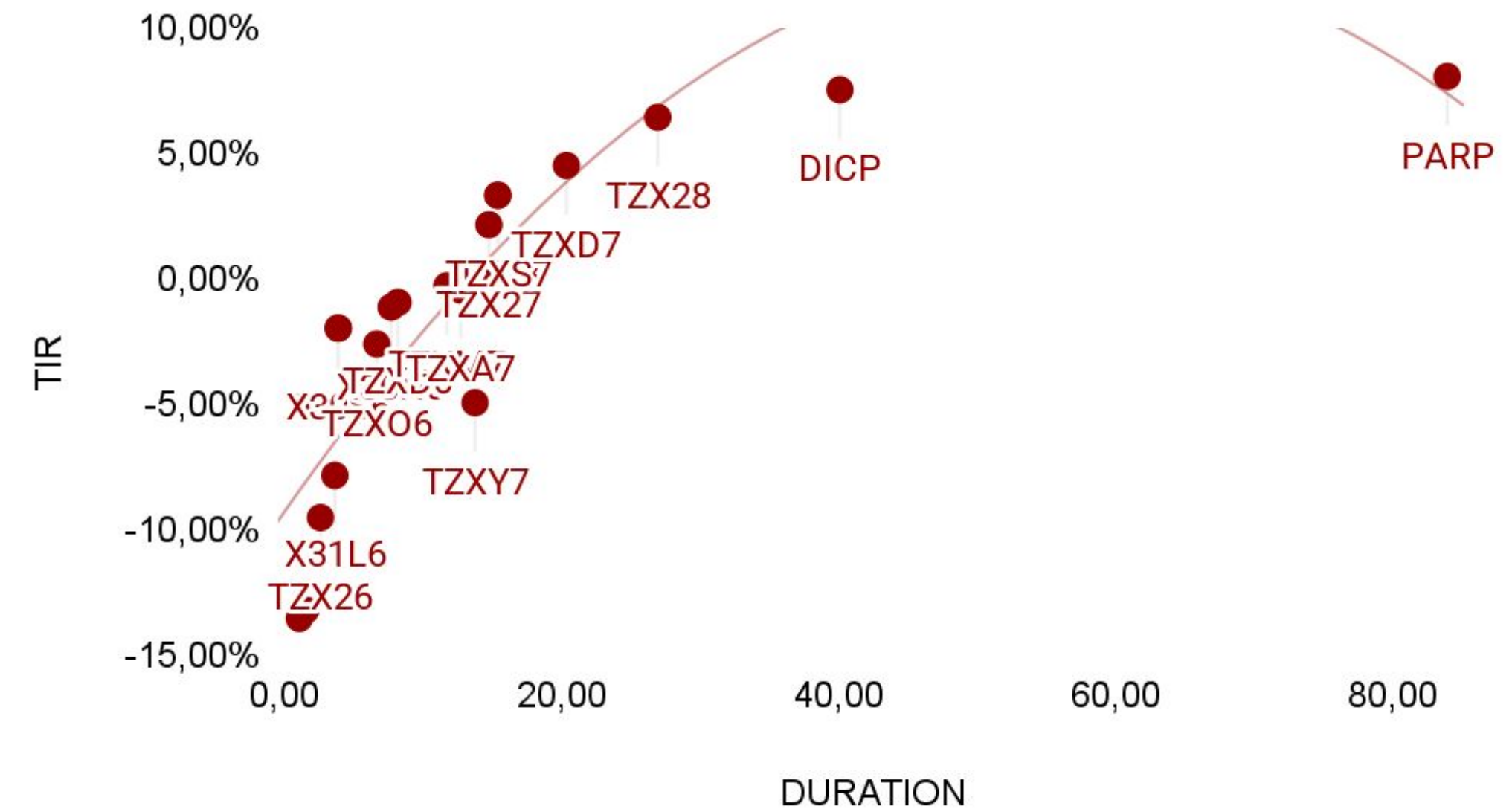

SOBERANOS DOLLAR LINKED

Ticker	Maturity	Próx. Vto	TIR	Duration	Precio	Var.semanal
D30A6	30/4/2026	30/4/2026	1,74%	0,57	136890,00	-1,60%
TZV26	30/6/2026	30/6/2026	-0,68%	2,60	137200,00	-2,58%
D30S6	30/9/2026	30/9/2026	0,77%	5,67	136510,00	-2,14%
TZV27	30/6/2027	30/6/2027	3,63%	14,56	131190,00	-0,69%

TÍTULOS PÚBLICOS

SOBERANOS TASA DE REFERENCIA FIJA

Ticker	Maturity	Próx. Vto	TIR	Duration	Precio	Var.semanal
S17A6	17/4/2026	17/4/2026	22,65%	0,01	109,879	0,46%
S30A6	30/4/2026	30/4/2026	23,48%	0,05	126,24	0,43%
S15Y6	15/5/2026	15/5/2026	25,55%	0,09	103,1	0,59%
S29Y6	29/5/2026	29/5/2026	25,09%	0,13	128,37	0,33%
T30J6	30/6/2026	30/6/2026	27,35%	0,21	137,6	0,18%
S17L6	17/7/2026	17/7/2026	27,85%	0,26	101,234	0,73%
S31L6	31/7/2026	31/7/2026	26,30%	0,30	109,75	0,70%
S31G6	31/8/2026	31/8/2026	27,81%	0,38	115,649	0,23%
S30S6	30/9/2026	30/9/2026	28,45%	0,47	104,6	0,59%
TO26	17/10/2026	17/4/2026	29,53%	0,47	102,1	0,59%
S30O6	30/10/2026	30/10/2026	29,22%	0,55	117,549	0,31%
S30N6	30/11/2026	30/11/2026	29,36%	0,63	110,36	-0,11%
T15E7	15/1/2027	15/1/2027	30,28%	0,76	131,8	-0,45%
T30A7	30/4/2027	30/4/2027	30,43%	1,05	119,15	0,80%
T31Y7	31/5/2027	31/5/2027	30,24%	1,13	112,4	0,99%
T30J7	30/6/2027	30/6/2027	29,70%	1,21	113,8	-0,13%
TY30P	30/5/2030	30/5/2026	27,47%	2,47	119,75	0,63%

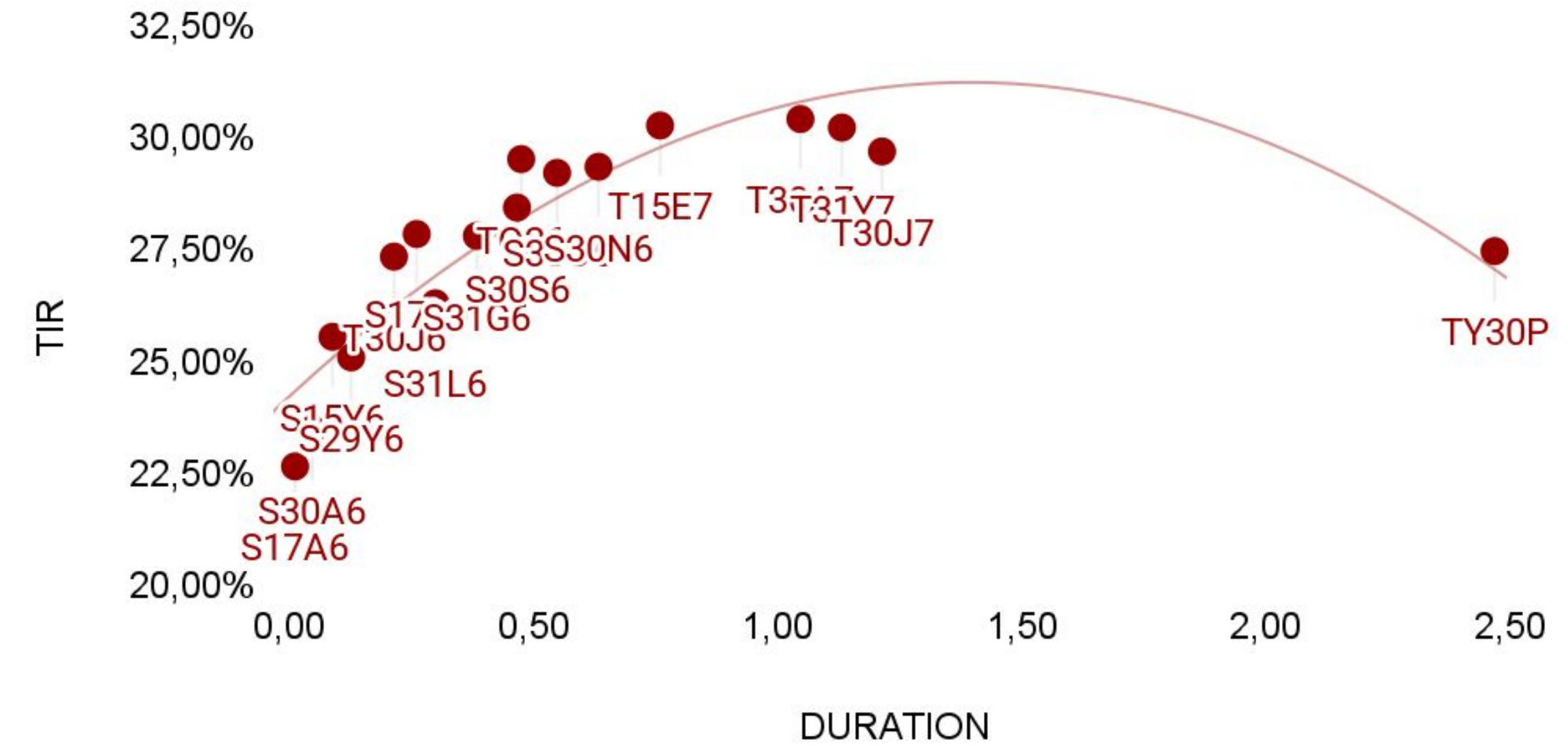

DUALES

Ticker	Maturity	Próx. Vto	TIR	Duration	Precio	Var.semanal
M30A6	30/4/2026	30/4/2026	26,92%	0,05	114,239	-0,22%
TTJ26	30/6/2026	30/6/2026	30,64%	0,22	154,2	-0,03%
M31G6	31/8/2026	31/8/2026	32,01%	0,39	118,1	-0,33%
TTS26	15/9/2026	15/9/2026	32,46%	0,43	152,65	-0,20%
TTD26	15/12/2026	15/12/2026	33,14%	0,68	151,1	-0,56%
TMF27	26/2/2027	26/2/2027	32,92%	0,89	109,5	-0,41%

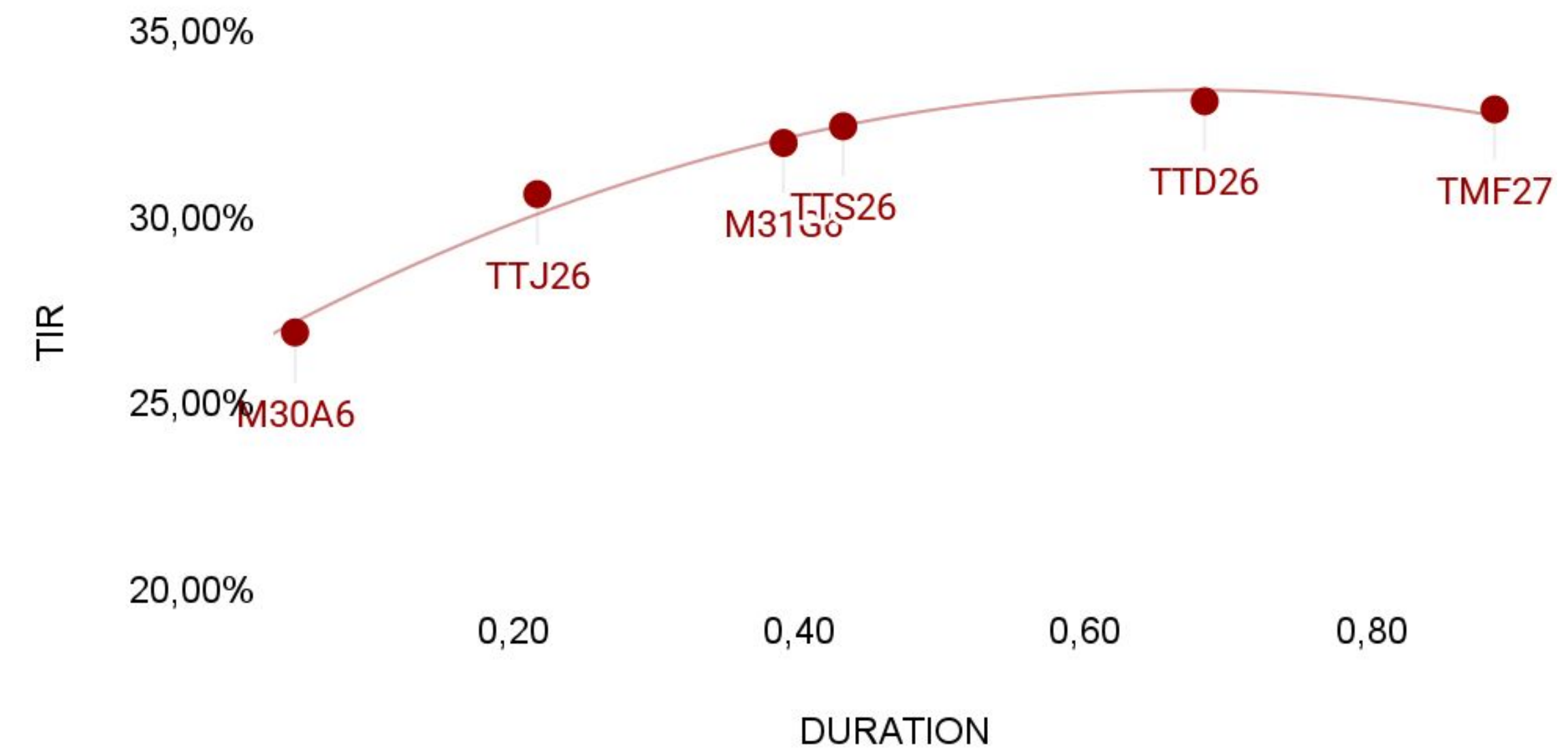

OBLIGACIONES NEGOCIABLES HARD DOLLAR

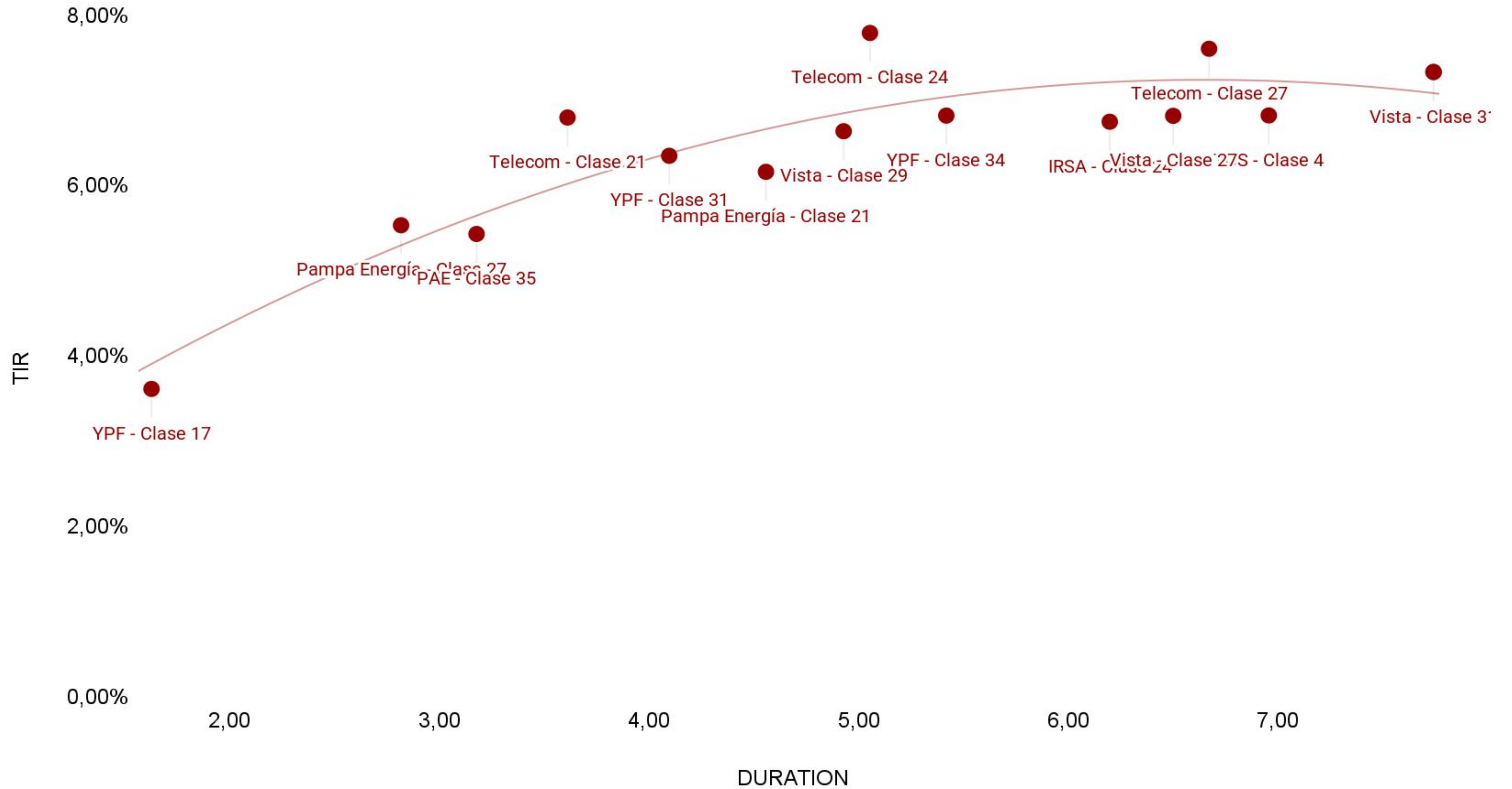

DÓLAR Y ROFEX

FUTUROS DE DÓLAR ROFEX

TICKER	Vencimiento	Precio	Var. Semanal	Tasa directa	TNA Implícita plazo	TEA	TEM	Open Interest	Volumen diario
DLR/ABR26	30/04/2026	1387,00	-2,05%	1,24%	22,65%	25,24%	1,24%	1.486.695	202.725
DLR/MAY26	29/05/2026	1410,50	-2,29%	2,96%	22,02%	24,24%	1,69%	2.350.127	29.227
DLR/JUN26	30/06/2026	1438,00	-2,48%	4,96%	22,37%	24,39%	1,95%	272.072	10.857
DLR/JUL26	31/07/2026	1467,00	-2,72%	7,08%	23,07%	24,97%	2,02%	218.581	2.912
DLR/AGO26	31/08/2026	1497,00	-2,79%	9,27%	23,66%	25,39%	2,04%	100.154	7.910
DLR/SEP26	30/09/2026	1529,50	-2,70%	11,64%	24,56%	26,16%	2,17%	56.767	5.233
DLR/OCT26	30/10/2026	1568,00	0,32%	14,45%	25,99%	27,47%	2,52%	75.056	1.961
DLR/NOV26	30/11/2026	1596,00	-0,37%	16,50%	25,73%	26,89%	1,79%	39.922	5.047
DLR/DIC26	30/12/2026	1627,00	-2,87%	18,76%	25,94%	26,83%	1,94%	21.218	251
DLR/ENE27	29/01/2027	1673,00	-0,42%	22,12%	27,46%	28,15%	2,83%	832	3

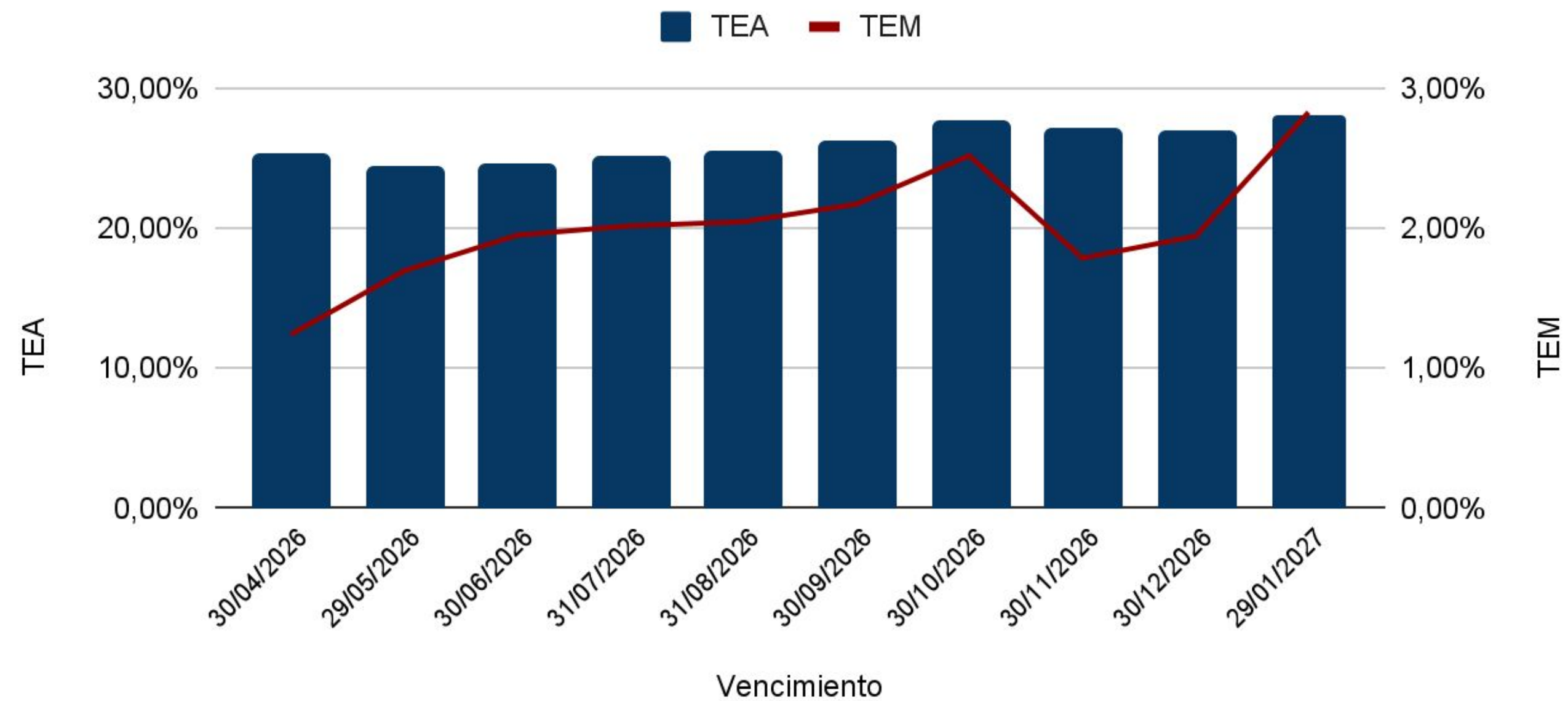

BRECHA DÓLAR OFICIAL/MEP

EVOLUCIÓN DÓLAR CAM1 - MAE

Fecha	Cotización	Var. Semanal	Var. YTD
10/4/2026	1370,00	-1,00%	-5,84%

Brechas MEP y CCL

Cotización MEP	Brecha MEP	Cotización CCL	Brecha CCL
1412,50	3,10%	1476,51	7,77%

Bandas + CCL + Mayorista

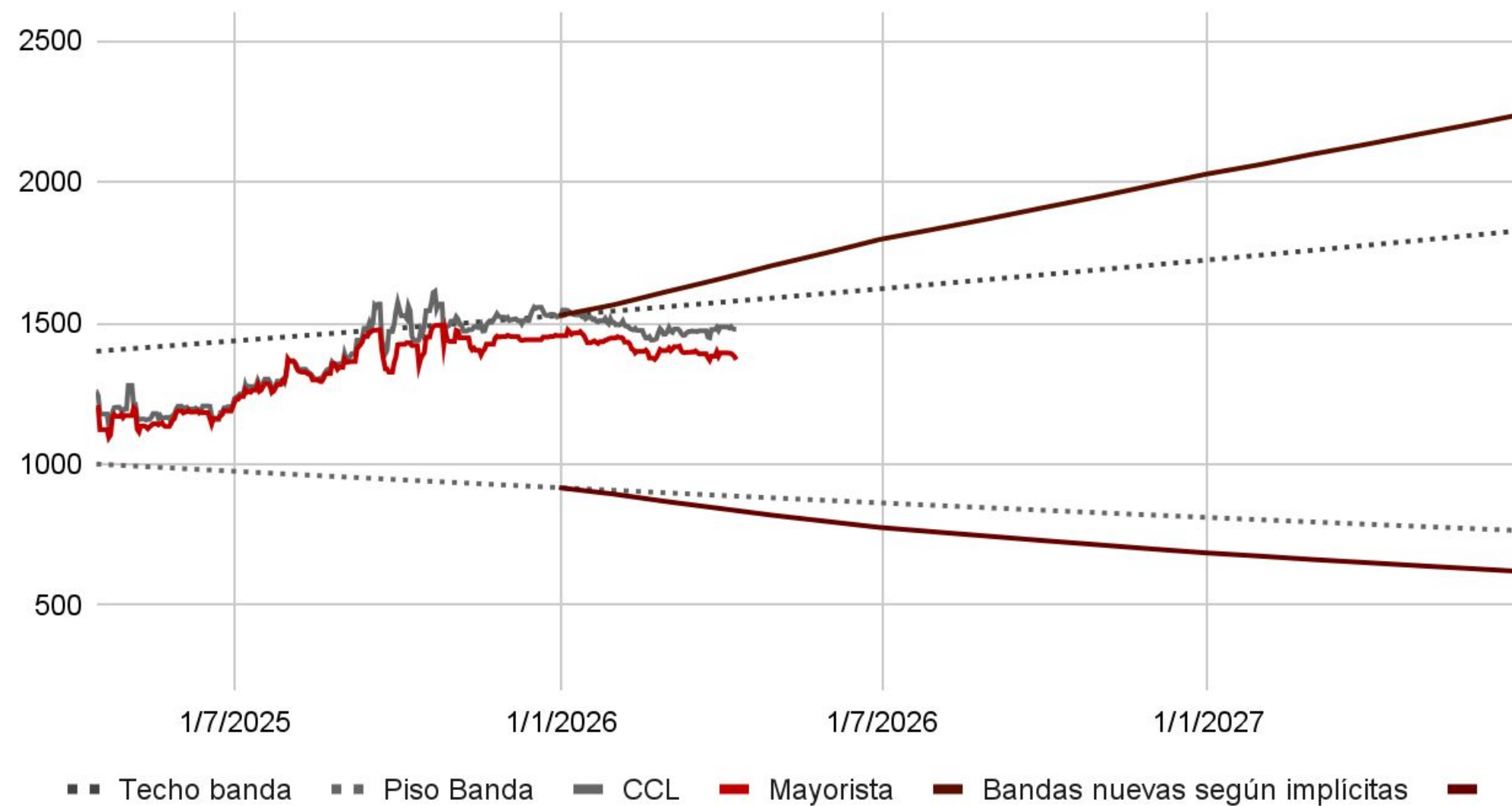

TC Real Bilateral ARG vs BRL al TC Oficial



TIPO DE CAMBIO REAL MULTILATERAL



ÍNDICE Merval en Dólares Cable

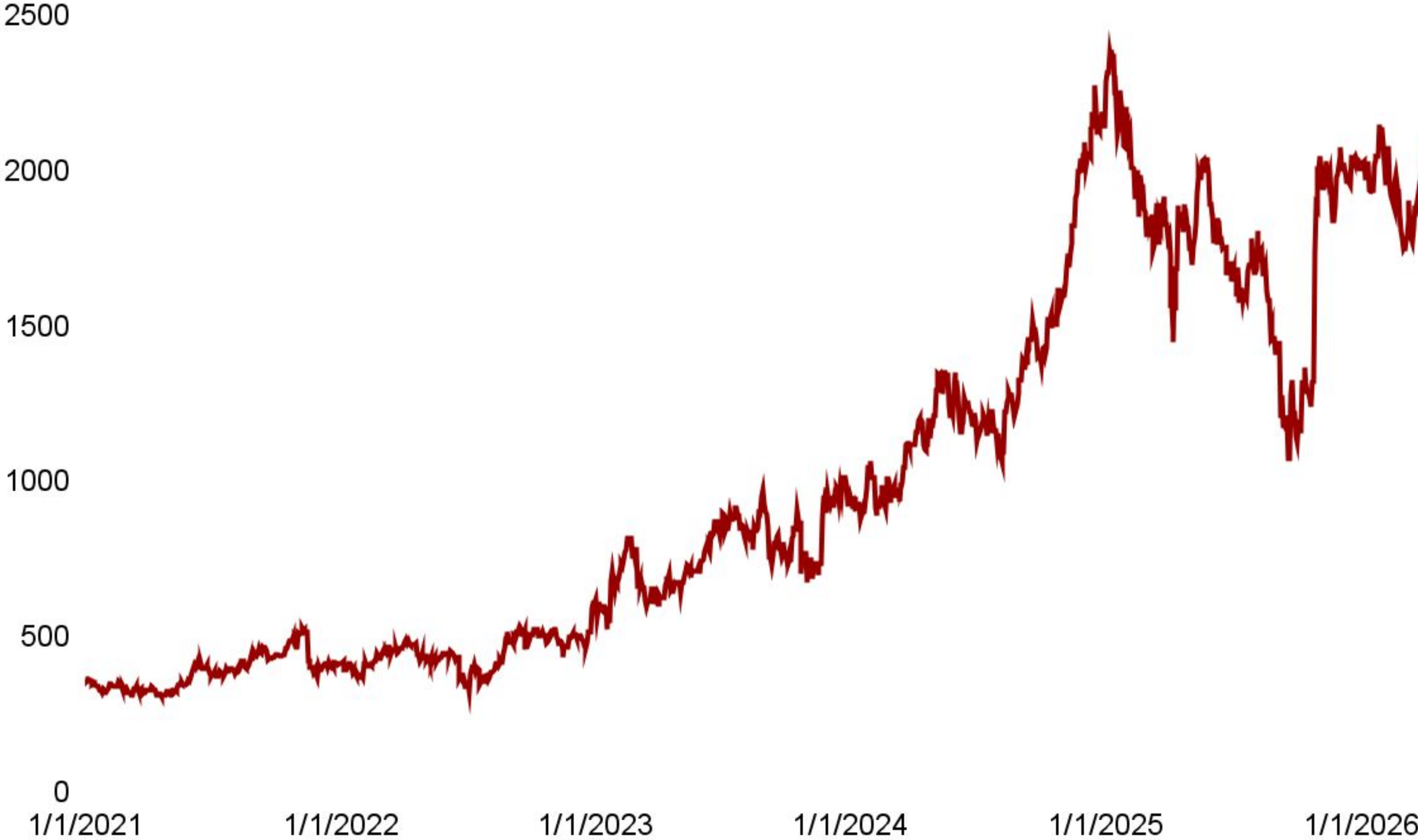

EVOLUCIÓN CEDEARS DE ETFS EN ARS

Cedear de ETF	Var % ARS
SPYm.BA	41,35%
DIAm.BA	33,99%
XLFm.BA	22,15%
EWZm.BA	88,83%
QQQm.BA	48,25%
ARKKm.BA	67,98%
XLEm.BA	65,07%
EEMm.BA	65,72%
CCL	10,68%

150,00%

100,00%

50,00%

0,00%

-50,00%

1/5/2025

1/7/2025

1/9/2025

1/11/2025

1/1/2026

1/3/2026

— SPY — DIA — XLF — EWZ — QQQ — ARKK — XLE — EEM

MERVAL

COTIZACIÓN ADRS AL 10/04/2026

Panel Líder Merval	Última	Var % Diaria	Var % Semanal	Var % YTD	Volumen
YFPD	2.998.770,00	-0,03%	-0,02%	-1,73%	2.998.770,00
ALUA	997,00	1,94%	0,50%	0,20%	720.076,00
BBAR	7.975,00	1,21%	-1,42%	-13,35%	353.909,00
BMA	11.750,00	-0,34%	1,82%	-11,97%	280.493,00
BYMA	338,75	-0,66%	2,34%	17,93%	2.764.477,00
CEPU	2.460,00	-0,49%	-0,81%	-6,29%	566.325,00
COME	48,60	0,83%	-10,66%	-18,59%	8.556.462,00
CRES	1.774,00	-0,50%	-5,18%	-8,18%	344.204,00
ECOG	3.127,50	-1,03%	2,04%	-1,34%	324.985,00
EDN	2.125,00	-2,70%	-7,81%	-9,23%	626.646,00
GGAL	7.085,00	0,51%	3,21%	-12,87%	1.895.246,00
LOMA	3.627,50	-0,48%	9,26%	-7,17%	479.824,00
METR	2.077,00	-0,34%	-0,86%	-18,87%	400.065,00
PAMP	5.160,00	0,58%	-0,19%	-2,46%	812.260,00
SUPV	2.855,00	-0,17%	-0,17%	-20,36%	648.735,00
TGNO4	4.427,50	-1,83%	-1,83%	-9,64%	196.567,00
TGSU2	9.620,00	-0,52%	-5,96%	2,23%	176.124,00
TRAN	3.920,00	-4,16%	-7,38%	9,80%	422.840,00
TXAR	718,00	1,63%	6,90%	10,87%	1.845.811,00
VALO	703,50	-0,21%	6,91%	28,01%	1.615.083,00

ADRS

COTIZACIÓN ADRS AL 10/04/2026

Ticker	Último	Var % Diaria	Var % Semanal	Var % YTD	Volumen
ETF MSCI Argentina	94,23	0,32%	0,36%	3,09%	174.465,00
FRANCES	16,33	1,24%	2,00%	-9,17%	470.085,00
MACRO	80,10	-0,37%	3,41%	-10,24%	173.893,00
CRESUD	12,01	-0,33%	-4,53%	-4,91%	151.765,00
EDENOR	28,84	-2,53%	-5,63%	-3,74%	120.675,00
GP FIN GALICIA	48,12	0,40%	4,16%	-9,91%	612.967,00
PAMPA	87,28	0,79%	-2,21%	-1,39%	99.973,00
GPO SUPERVIELLE	9,70	0,41%	2,97%	-17,94%	113.592,00
TELECOM	11,49	-0,78%	-2,21%	-1,03%	298.705,00
TRAN GAS DEL SUR	33,03	0,61%	-6,48%	6,24%	147.355,00
TENARIS	59,89	1,18%	3,06%	55,76%	1.526.530,00
YPF	42,95	0,61%	-5,02%	18,78%	1.085.189,00
IRSA	15,99	-3,96%	-3,96%	-3,33%	94.283,00
CENTRAL PUERTO	16,71	-0,48%	-2,05%	-4,51%	107.714,00
TERNIUM ARG	41,79	1,33%	4,95%	9,43%	145.788,00
CORP AMERICA	27,07	-0,04%	5,49%	4,12%	72.928,00
LOMA NEGRA	11,56	-0,17%	4,43%	-10,73%	60.559,00
MERCADO LIBRE	1.773,96	-1,07%	3,41%	-11,93%	363.456,00

CEDEARS

COTIZACIÓN ADRS AL 10/04/2026

Ticker	Último	Var % Diaria	Var % Semanal	Var % YTD	Volumen
AAPL	19.230,00	-0,21%	1,26%	-7,33%	65.719,00
TSLA	34.280,00	0,65%	-9,41%	-26,12%	68.528,00
PBR	31.680,00	3,94%	6,17%	75,03%	60.939,00
BABA	20.830,00	-0,76%	1,76%	-16,58%	33.178,00
GE	56.850,00	-1,77%	4,46%	-4,08%	2.096,00
MSFT	18.240,00	-0,87%	-0,49%	-26,05%	447.542,00
GLD	12.910,00	-0,46%	-1,00%	6,17%	101.351,00
VALE	12.490,00	1,22%	4,69%	25,46%	63.289,00
VIST	32.480,00	1,18%	-5,08%	32,73%	238.371,00
AMZN	2.435,00	1,97%	11,70%	-0,57%	1.494.408,00
BBD	5.915,00	1,11%	23,96%	36,40%	84.699,00
GOOGL	8.080,00	-0,37%	6,11%	-1,88%	427.754,00
MCD	18.800,00	-1,42%	-1,47%	-3,33%	23.663,00
NFLX	3.152,50	0,64%	6,59%	5,61%	183.236,00
META	38.680,00	-0,10%	7,68%	-8,35%	89.252,00
KO	22.880,00	-1,00%	0,93%	8,02%	40.253,00
BRKB	32.180,00	-1,23%	-0,62%	-7,74%	29.622,00
BIOX	806,50	0,94%	15,79%	-60,00%	165.066,00

Para mayor información sobre la Newsletter o sobre FIRST Capital Markets, por favor contáctenos:

Mesa de Operaciones: mesa@firstcma.com / 011 5239-3336



José Luis Garófalo
Vicepresidente Ejecutivo

Pedro Cristiá, CFA
Gerente General

Alejandro Caramella
Head Portfolio Manager

María Rita Franchini
Compliance/Administración

Victoria Mosquera
Mesa de Operaciones

Natalia Trilla
Portfolio Manager

Silvina Podestá
Compliance

Camila Stagnaro
Mesa de Operaciones

Joaquín Aranguiz Atrio
Portfolio Manager

Eugenia Magetti
Back Office

Thiago Solovei
Mesa de Operaciones

Albertina Rosa
Portfolio Manager

Juan Manuel Pérez
Back Office

Federico Fernández
Mesa de Operaciones

Nicolás Spiaggi
Mesa de Operaciones

David Martínez Yafar
Middle Office

FIRST Capital Markets S.A.

Agente de Negociación

registrado bajo el N° 532 de la C.N.V.

AAPIC – Fondos Comunes de Inversión

registrado bajo el N° 49 de la C.N.V.

BUENOS AIRES

25 de Mayo 596 - Piso 19, Oficina "A"

C1002ABL, Ciudad de Buenos Aires.

(+54 11) 5235 1032

contacto@firstcma.com